

TERRA

VMBO GROEN

HET GROENE LYCEUM

PRAKTIJKONDERWIJS

2019/2020

SCHOOLGIDS



**DE WERELD
AAN JE VOETEN**

Inhoudsopgave

1 INRICHTING ONDERWIJS/TOELATING

1.1 Inrichting.....	5
1.2 Onderwijstijd.....	5
1.3 Voorwaarden toelating, overgang en afsluiting onderwijs.....	5
1.4 Stages en maatschappelijke oriëntatie.....	6
1.5 Lesuitvalbeleid.....	6

2. BEGELEIDING EN ONDERSTEUNING

2.1 Begeleiding.....	7
2.2 Ondersteuningsteam.....	7
2.3 Passend onderwijs.....	7
2.4 Leerlingbegeleiding.....	8
2.5 Mentoraat.....	8
2.6 Meldcode huiselijk geweld en kindermishandeling.....	8
2.7 Veiligheidsplan.....	8

3. ONDERWIJSKWALITEIT/RESULTATEN

3.1 Onderwijskwaliteit.....	9
3.2 Inspectie van het onderwijs.....	9
3.3 Doorstroom.....	9

4. FINANCIËN

4.1 Gratis schoolboeken.....	10
4.2 Vrijwillige ouderbijdrage.....	10
4.3 Terra digitaal.....	10
4.4 Tegemoetkoming schoolkosten.....	10
4.5 Informatie bijkomende kosten.....	11
4.6 Verklaring omtrent Gedrag.....	11
4.7 Betalingsregeling.....	11

5. ALGEMENE ZAKEN

5.1 Ouderraad Terra VO.....	12
5.2 Leerlingbetrokkenheid.....	12
5.3 Schoolverzuim.....	12
5.4 Schorsing en verwijdering.....	12
5.5 Kluisjes.....	12

6. RAPPORTAGE/CONTACT MET OUDER(S)/VERZORGER(S)

6.1 Informatievoorziening gescheiden ouder(s)/verzorger(s)	13
6.2 Leerlingvolgsysteem	13
6.3 Contact met ouder(s)/verzorger(s)	13

7. REGELINGEN, STATUTEN EN PROTOCOLLEN

7.1 Privacybeleid	14
7.2 Beeldmateriaal	14
7.3 Responsible Disclosure	14
7.4 Klachtenbehandeling/klachtenregeling	14
7.5 Leerlingstatuut	15
7.6 Pestprotocol	15
7.7 Protocol computergebruik/gebruik mobiele telefoons	15
7.8 Protocol medicijnverstrekking en medisch handelen	16
7.9 Camera toezicht schoolgebouw	16
7.10 Schoolregels	16

8. VESTIGINGSINFORMATIE

Terra Assen	17
Terra Eelde	19
Terra Emmen	21
Terra Meppel	23
Terra Oldekerk	25
Terra Winsum	27
Terra Wolvega	29

Voorwoord

Voor u ligt de algemene schoolgids van Terra vo, met vestigingen in Assen, Eelde, Emmen, Meppel, Oldekerk, Winsum en Wolvlega. Onze zeven vestigingen zijn verschillend van grootte en hebben ieder een eigen karakter; zo hebben de vestigingen Meppel, Oldekerk en Winsum een christelijke identiteit.

In deze schoolgids staat alle informatie die wij wettelijk verplicht zijn te melden. Natuurlijk hebben wij nog meer te vertellen. Op de portal van Terra vo vindt u per vestiging overige informatie zoals de lestijden of de vakantieregeling. Bij sommige onderwerpen in deze schoolgids wordt u ook verwezen naar de portal voor meer informatie of naar andere externe instanties.

Heeft u na het lezen van deze schoolgids nog vragen, dan kunt u natuurlijk altijd contact opnemen met de afdelingsdirectie van de betreffende vestiging.

Afdelingsdirectie Terra vo

Overal waar in deze gids hij staat, kan ook zij worden gelezen.

1. Inrichting onderwijs/toelating

1.1 Inrichting

Samen bieden de vestigingen van Terra vo vmbo-groen, het Groene Lyceum en Praktijkonderwijs aan. De verdeling over de vestigingen is als volgt:

<i>Assen</i>	vmbo-groen, het Groene Lyceum
<i>Eelde</i>	vmbo-groen, het Groene Lyceum
<i>Emmen</i>	vmbo-groen, het Groene Lyceum
<i>Meppel</i>	vmbo-groen, het Groene Lyceum
<i>Oldekerk</i>	vmbo-groen
<i>Winsum</i>	vmbo-groen, het Groene Lyceum, Praktijkonderwijs
<i>Wolvega</i>	vmbo-groen, het Groene Lyceum

1.2 Onderwijstijd

De overheid heeft de onderwijstijd vastgesteld, waarbij wordt uitgegaan van een aantal uren per schoolloopbaan.

- praktijkonderwijs
1000 klokuren per schooljaar
- vmbo
3700 klokuren per schoolloopbaan
- Het Groene Lyceum
4700 klokuren per schoolloopbaan

De lessen horen natuurlijk bij onderwijstijd. Daarnaast vallen verschillende activiteiten onder dit begrip: projecten, werkweken, schoolkampen, excursies, stages, sportdagen, enzovoort. Kortom: bezigheden door school georganiseerd en activiteiten waarbij leerlingen door docenten worden begeleid.

Een schooljaar telt gemiddeld 38 lesweken, dit varieert met een week

meer of minder door de vakantie-spreiding. Per schooljaar moeten leerlingen wettelijk verplicht 189 dagen onderwijs krijgen. We houden in onze planning rekening met ongeveer vijf dagen aan lesuitval in verband met Goede Vrijdag, Tweede Paasdag, Koningsdag, Hemelvaartsdag en Tweede Pinksterdag. Het spreekt vanzelf dat we ons inspannen om lesuitval zoveel mogelijk te beperken. De onderwijstijd moet onder verantwoordelijkheid van de school bewust gepland en verzorgd worden, de onderwijsactiviteiten moeten worden verzorgd onder verantwoordelijkheid van bevoegd personeel.

De vakantieregeling 2019-2020 vindt u op de portal – praktische info – vakantieregeling 2019-2020.

1.3 Voorwaarden toelating, overgang en afsluiting van het onderwijs

De leerkracht van de school van herkomst geeft een enkelvoudig of een meervoudig schooladvies en ondersteunt dit advies met een ingevulde plaatsingswijzer en een integrale onderbouwing en een onderwijskundig rapport. Voor de toelatingsvoorwaarden tot het praktijkonderwijs zie blz 27. Na aanmelding vindt er een warme overdracht van leerlingen plaats. Iedere leerling wordt besproken met

de aanleverende basisschool, zodat we een compleet beeld hebben van de ondersteuningsbehoefte van de leerling. De overgangsregeling en het programma van toetsing en afsluiting kunt u vinden op de *portal/onderwijs*.

1.4 Stages en maatschappelijke oriëntatie

Bij Terra vo nemen stages en maatschappelijke oriëntatie een belangrijke plaats in. We dagen onze leerlingen in het kader van burgerschapsvorming uit om vanuit gevoelde verantwoordelijkheid een aandeel te leveren aan de maatschappij en onze regio's. Terra vo voelt zich nauw betrokken bij de verschillende regio's. We organiseren in samenwerking met organisaties en verenigingen in onze regio projecten waarbij onze leerlingen zich inzetten voor de 'leefbaarheid' van hun (directe) omgeving. Leerlingen komen op verschillende manieren in aanraking met vrijwilligerswerk.

Daarnaast zijn er binnen het vmbo-groen, het Groene Lyceum en Praktijkonderwijs verschillende stages. Tijdens een stage oefenen leerlingen met de kennis en vaardigheden die ze op school geleerd hebben. Het doel van een externe stage is om in een levensechte situatie een werkhouding te ontwikkelen en werkervaring op te doen. De stage wordt gedurende de schoolloopbaan steeds meer toegesneden op de mogelijkheden van de leerling.

1.5 Lesuitvalbeleid

We doen onze uiterste best lesuitval tot een minimum te beperken. Waar mogelijk vervangen we lessen waar die anders uitvallen. Soms lukt het niet om vervanging te regelen, dan zijn wij genoodzaakt de leerlingen eerder vrij te geven. Er is extra onderwijs-tijd ingepland om de lesuitval door bijvoorbeeld ziekte, scholing van personeel, begeleiding van excursies te compenseren.

2. Begeleiding en ondersteuning

2.1 Begeleiding

Er zijn op onze scholen veel mensen die de leerling kunnen helpen met allerlei zaken. Ook zijn er instanties die begeleiding geven als dat nodig is. De leerling staat bij ons centraal. De begeleiding die een leerling kan krijgen staat weergegeven in het onderstaande ringenmodel. De mensen waarmee de leerling dagelijks op school te maken heeft, vormen de eerste lijn. In de tweede lijn staan mensen van de school die kunnen helpen met specifieke vragen of problemen. Als in contact met de tweede lijn blijkt dat er meer hulp of advies gewenst is, kan de leerling in contact komen met mensen of instanties van buiten de school, de derde lijn.

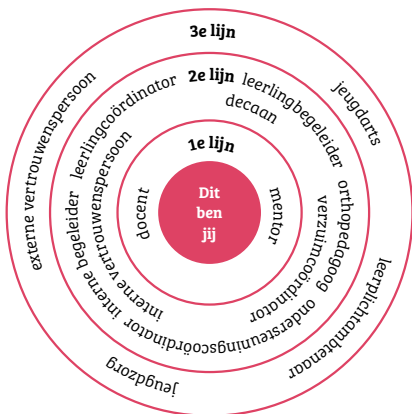

2.2 Ondersteuningsteam

Op alle vestigingen van Terra vo is een ondersteuningsteam aanwezig. Het team adviseert mentoren en docenten bij het begeleiden van leerlingen. Het team bestaat uit deskundigen van de school (onder andere de coördinator Passend Onderwijs, de orthopedagoog en de leerlingcoördinatoren). Daarnaast maken ook deskundigen van buiten de school deel uit van het ondersteuningsteam, zoals de leerplichtambtenaar, schoolarts en schoolmaatschappelijk werker.

2.3 Passend onderwijs

Schoolbesturen hebben een zorgplicht. Passend onderwijs is de manier waarop onderwijs aan leerlingen die ondersteuning nodig hebben, wordt georganiseerd. Het gaat om zowel lichte als zware ondersteuning, bijvoorbeeld extra begeleiding op school, aangepast lesmateriaal of onderwijs op een speciale school. Schoolbesturen hebben een zorgplicht. Scholen moeten ervoor zorgen dat iedere leerling die extra ondersteuning nodig heeft, een passend onderwijsaanbod krijgt, bij voorkeur binnen het samenwerkingsverband.

De vestigingen van Terra vo maken deel uit van verschillende samenwerkingsverbanden:

- VO2002 Samenwerkingsverband Groningen Ommelanden V(S)O (Winsum en Oldekerk);

- VO2102 Stichting Samenwerkingsverband Zuidoost-Friesland VO (Wolvega);
- VO2201 Stichting Samenwerkingsverband Passend Onderwijs Noord- en Midden Drenthe (Eelde en Assen);
- VO2202 Coöperatie U.A. (Emmen);
- VO2203 Stichting SWV-VO 22.03 (Meppel).

Elke vestiging van Terra vo stelt een schoolondersteuningsprofiel (SOP) op. Hierin wordt aangegeven hoe vorm wordt gegeven aan de basis- en de extra ondersteuning voor leerlingen die dat nodig hebben. Vestigingen werken ook met tussenvoorzieningen, waarbij de leerling na een intaketraject voor onderwijs en begeleiding tijdelijk extra ondersteuning krijgt. Daar wordt gewerkt aan de hulpvraag. In het SOP wordt ook ingegaan op de grenzen en de ambitie van de school, zowel intern als extern.

Portal/ondersteuning

2.4 Leerlingbegeleiding

Bij Terra vo heeft leerlingbegeleiding een belangrijke plaats en speelt een rol bij het leren leren, leren kiezen en het leren leven. Bij Terra vo maken we voor de leerlingbegeleiding gebruik van mentoraat, decanaat, het ondersteuningsteam en leerlingcoördinatoren.

2.5 Mentoraat

De mentor is de spil in de leerling-begeleiding. De mentor is het eerste aanspreekpunt voor de leerling en diens ouders/verzorgers en zorgt voor een goed contact tussen school, ouders/verzorgers en leerling. De mentor is goed op de hoogte van de persoonlijke omstandigheden en van de voortgang op school.

2.6 Meldcode huiselijk geweld en kindermishandeling

Als het vermoeden bestaat dat een leerling mogelijk slachtoffer is van huiselijk geweld en/of kindermishandeling, dan handelen wij zoals beschreven staat in de Meldcode huiselijk geweld en kindermishandeling. De Meldcode is te vinden op de portal.

2.7 Veiligheidsplan

Terra vo wil een veilige school zijn. Dit betekent dat wij het belangrijk vinden dat leerlingen, ouders/verzorgers en onderwijspersoneel veilig zijn en zich ook veilig voelen. Alle afspraken rond schoolveiligheid worden ieder jaar opnieuw vastgelegd in het schoolveiligheidsplan.

Portal/Regelingen

3. Onderwijskwaliteit/resultaten

3.1 Onderwijskwaliteit

Onderwijskwaliteit blijkt onder meer uit leerresultaten van de leerling. Deze leerresultaten kunnen we meten aan de hand van examencijfers en hoe snel de leerlingen de school doorlopen.

Daarnaast neemt Terra vo regelmatig leerlingen- en oudertevredenheids-onderzoeken af. De uitkomsten zijn te vinden op www.scholenopdekaart.nl. Informatie als herkomst van de leerlingen, leerlingenaantallen, slagingspercentages, uitval, resultaten van de examens en examenvakken is hier ook te vinden.

3.2 Inspectie van het Onderwijs

Het ministerie van OCW heeft het toezicht op de scholen toevertrouwd aan de Inspectie van het Onderwijs. De inspectie doet jaarlijks verslag over de prestaties van onderwijsinstellingen. De meest actuele opbrengstenkaart van Terra vo kunt u vinden op www.onderwijsinspectie.nl. De inspectie is te bereiken via info@owinsp.nl. Heeft u vragen over het onderwijs, dan kunt u bellen met het gratis telefoonnummer 0800 - 8051.

3.3 Doorstroom

Na het vmbo-groen kan de leerling doorstormen naar alle mbo-sectoren; Groen, Techniek, Zorg&Welzijn, Economie. Met de gemengde leerweg, theoretische leerweg en kaderberoeps-gerichte leerweg kan de leerling een

drie- of vierjarige opleiding (niveau 3 en 4) in het mbo kiezen. Doorstromen naar de havo is, onder voorwaarden, mogelijk na het succesvol afsluiten van vmbo-gl en vmbo-tl. De havo heeft toelatingsvoorwaarden voor het doorstromen vanuit het vmbo. De 6,8 als eindcijfer als keiharde eis (gemiddeld) wordt op veel scholen toegepast. Elke school mag echter zelf hun aanname beleid bepalen.

Met een basisberoepsgerichte leerweg kan een leerling doorstromen naar niveau 2 in het mbo. Niveau 1 is toegankelijk voor ongediplomeerde instroom. Op elke mbo is een toelatingsprocedure. Als een leerling zich wil aanmelden kan dit het beste voor 1 april. De leerling ontvangt dan een uitnodiging voor een welkomstactiviteit en een persoonlijk gesprek.

Na het Groene Lyceum kan de leerling doorstromen naar het hbo.

(Doorstroomgegevens per vestiging zijn weergegeven in de vestiging specifieke informatie).

4. Financiën

4.1 Gratis schoolboeken

De leerlingen krijgen de schoolboeken gratis. Het gaat hierbij om de leerboeken en werkboeken. Ook lesmateriaal dat door de school zelf is ontwikkeld valt hieronder. Meer informatie hierover vindt u op de *portal/praktische info – schoolboeken*.

4.2 Vrijwillige ouderbijdrage

Niet alle schoolzaken worden door de overheid bekostigd. De vergoeding die de school van het Rijk ontvangt, is niet toereikend om alles te bekostigen. Ieder jaar moet worden bekeken hoe de gelden goed besteed kunnen worden, zonder dat het aanbod aan de leerlingen wordt beperkt. Daarom vraagt Terra vo van de ouders/verzorgers een vrijwillige bijdrage, afhankelijk van de te volgen opleiding. Voor de school is de bijdrage erg belangrijk. Terra vo heeft de 'Gedragscode schoolkosten voortgezet onderwijs 2009' van de VO-Raad ondertekend. Hiermee wordt de school gestimuleerd om de schoolkosten transparant te maken en dat al het mogelijke wordt gedaan om de kosten zo laag mogelijk te houden. Met het ondertekenen van de gedragscode geeft Terra vo aan dat zij zich zal houden aan de regels van deze gedragscode. Meer informatie over de besteding van de ouderbijdrage en de gedragscode kunt u vinden op de portal. Tevens vindt u hier een overzicht van de gevraagde bijdragen per leerjaar

en opleiding. Met betrekking tot de vrijwillige ouderbijdrage is door Terra vo een reglement opgesteld, de 'Regeling vrijwillige ouderbijdrage'. Deze regeling wordt u aan het begin van ieder schooljaar verstrekt en is te vinden op de portal.

Portal/Financien

De inning van deze bijdrage gaat via WIS Collect, ouders/verzorgers ontvangen via de mail informatie over deze wijze van betaling.

Portal/Financien

4.3 Terra digitaal

Leerlingen van Terra vo beschikken over een kleine laptop. Voor de bekostiging van de laptop wordt aan de ouders gedurende vier jaar een bijdrage gevraagd van €95,00 per jaar.

4.4 Tegemoetkoming schoolkosten

Schoolgaande kinderen kosten geld. Voor gezinnen met een laag inkomen zijn er verschillende subsidieregelingen. Op de website van het Nibud leest u alles over de verschillende mogelijkheden, www.nibud.nl. Voor vragen hierover kunt u contact opnemen met de administratie van de vestiging. Voor inwoners van de provincie Groningen is er ook nog het Provinciaal Groninger Studiefonds (www.studiefondsgroningen.nl).

4.5 Informatie over bijkomende kosten

Ieder jaar zijn er verschillende kosten van o.a. excursies en schoolreizen. Een overzicht van deze kosten vindt u op de *Portal/Financien*

4.6 Verklaring omtrent Gedrag

Bij stage kan aan de leerling een Verklaring omtrent Gedrag gevraagd worden. De kosten zijn voor rekening van de ouders/verzorgers.

4.7 Betalingsregeling

U kunt de kosten in termijnen betalen. Neem hiervoor contact op met de debiteurenadministratie van Terra vo, te bereiken op via 050- 29 29 54.

U kunt dan een afspraak maken over het aantal termijnen. Deze termijnen dient u dan vervolgens zelf over te maken.

5. Algemene zaken

5.1 Ouderraad Terra VO

Terra vo heeft een ouderraad, waarin ouders van verschillende vestigingen deelnemen. De ouderraad vertegenwoordigt de ouders/verzorgers van de leerlingen. Zij treedt op als gesprekspartner van de schoolleiding en de medewerkers. De ouderraad wil het contact tussen ouders/verzorgers en vertegenwoordigers van de school onderhouden en verbeteren. Daarnaast heeft iedere vestiging een ouderklankbordgroep. Ouders/verzorgers die vragen en/of suggesties hebben, kunnen contact opnemen met de ouderklankbordgroep en/of Ouderraad Terra vo.

Portal/organisatie/ogn algemeen/Ouderraad

5.2 Leerlingbetrokkenheid

Meerdere vestigingen van Terra vo hebben een leerlingenraad of een leerlingenpanel. Deze leerlingen komen bijeen voor verschillende onderwerpen. Dit kunnen zaken zijn die vanuit school worden ingebracht, maar de leerlingen kunnen vanzelfsprekend ook zelf met onderwerpen komen. In overleg met de schoolleiding treedt de leerlingenraad/panel op als vertegenwoordiging van de leerlingen.

5.3 Schoolverzuim

Bij ongeoorloofd verzuim zijn wij genoodzaakt dit verzuim te melden aan de leerplichtambtenaar. Dit geldt tevens

voor zorgelijk verzuim en voor frequent te laat komen. Voor het aanvragen van bijzonder verlof kan een aanvraag ingediend worden.

Portal/Regelingen

5.4 Schorsing en verwijdering

Als leerlingen regels en voorschriften overtreden, kan hen straf worden opgelegd, dat uiteindelijk kan leiden tot schorsing of verwijdering. Hiervoor is een protocol.

Portal/Regelingen

5.5 Kluisjes

De school aanvaardt geen aansprakelijkheid voor diefstal, verlies of beschadiging van persoonlijke eigendommen van de leerlingen. Op alle vestigingen van Terra vo zijn kluisjes aanwezig, omdat wij het risico van diefstal willen beperken. We kunnen leerlingen niet verplichten hiervan gebruik te maken, maar wij adviseren om dit wel te doen. Kluisjes mogen gebruikt worden om school gerelateerde (persoonlijke) spullen in te bewaren. De schoolleiding heeft het recht bij een vermoeden van oneigenlijk gebruik de kluisjes te controleren.

6. Rapportage/contact met ouders/verzorgers

6.1 Informatievoorziening gescheiden ouders/verzorgers

Op grond van de Wet op het voortgezet onderwijs (Wvo) heeft de school een informatieplicht richting ouders/verzorgers. In eerste instantie is het aan (gescheiden) ouders/verzorgers elkaar te informeren over de vorderingen en ontwikkelingen van hun kind. Indien dat niet mogelijk is, nemen de ouders/verzorgers hierover contact op met de mentor van de leerling en de administratie van de school.

6.2 Leerlingvolgsysteem

Terra vo gebruikt het leerlingvolgsysteem Magister. Hiermee worden de resultaten van de leerlingen bijgehouden. Via de portal kunt u inloggen en de resultaten van uw kind volgen.

6.3 Contact met ouders/verzorgers

Tijdens elk leerjaar vinden er op de vestigingen ouderavonden plaats. De thema's verschillen per ouderavond en per leerjaar. Ouders/verzorgers en leerlingen van 16 jaar en ouder hebben inzage recht in het leerlingvolgsysteem. Bovendien hebben ze recht op correctie van (feitelijk) onjuiste gegevens of de mogelijkheid een zienswijze te laten opnemen. Verstrekking van rapportage op schrift is per vestiging en leerjaar verschillend. Tijdens contactavonden bieden vestigingen ouders/verzorgers een mogelijkheid om met de docent/mentor te overleggen over de ontwikkelingen van de leerling.

7. Regelingen, statuten en protocollen

7.1 Privacybeleid

Als school verwerken we persoonsgegevens van ouders/verzorgers en leerlingen. Deze gegevens worden onder andere gebruikt voor begeleiding van leerlingen om te voldoen aan wettelijke verplichtingen. Privacy en de bescherming van persoonsgegevens nemen we uiteraard serieus. Ons privacyreglement is te vinden op de portal. Hierin is o.a. vastgelegd met welk doel wij gegevens verwerken, welke rechten betrokken personen hebben en aan welke plichten we als school moeten voldoen.

Portal/Organisatie/IBP

7.2 Beeldmateriaal

Tijdens allerlei activiteiten op school worden regelmatig beeldmateriaal (foto's en films) gemaakt. Een deel van dit beeldmateriaal kan worden gebruikt voor publicitaire doeleinden en is bijvoorbeeld te zien op website of social media. Dit raakt de privacy van afgebeelde personen. Terra vo vraagt ouders toestemming voor plaatsen van foto's/films. Ondanks toestemming is het altijd mogelijk dit in te trekken. Deze wijze van omgang met beeldmateriaal maakt deel uit van het privacybeleid van Terra.

Portal/Organisatie/IBP

7.3 Responsible Disclosure

Wij vinden de veiligheid van onze netwerken en systemen erg belangrijk.

Ondanks onze zorg voor de beveiliging, kan het voorkomen dat er toch een zwakke plek is. Soms ontdekt een leerling zo'n zwakke plek. Wij vragen dan de ontdekte zwakte op verantwoorde wijze bij ons te melden. De regels daarvoor hebben we in onze Responsible Disclosure verklaring op de portal beschreven.

Portal/organisatie/IBP

7.4 Klachtenbehandeling/ Klachtenregeling

Wanneer leerlingen of ouders/verzorgers een klacht hebben, zullen zij dit in de meeste gevallen kunnen bespreken en oplossen met docent, mentor, de vertrouwenspersoon of schoolleiding. Soms lukt dat niet. Zo'n klacht kan gaan over zaken als seksuele intimidatie, gevoelens van onveiligheid of bedreiging. Dan kan een formele klacht worden voorgelegd aan het College van Bestuur of bij de Landelijke Klachtencommissie (LKC), waarbij Terra vo is aangesloten. In alle gevallen kunnen leerlingen en ouders/verzorgers gebruik maken van onze klachtenregeling.

Portal/Regelingen

In- en externe vertrouwenspersoon

In de klachtenregeling zijn de formele spelregels vastgelegd voor het afhandelen van een klacht. Hierbij kunt u een beroep doen op de interne vertrouwenspersoon. De naam/namen

van de interne vertrouwenspersonen zijn te vinden in hoofdstuk 8 (vestigingsinformatie) en op de portal. De interne vertrouwenspersoon is voor leerlingen en ouders/verzorgers, maar ook voor medewerkers van de school, het eerste aanspreekpunt voor klachten. De interne vertrouwenspersoon zal de klager aanhoren en begeleiden bij verdere stappen en de klager zo nodig doorverwijzen naar de externe vertrouwenspersoon, die niet in dienst staat van de school.

De externe vertrouwenspersoon voor Terra vo is de heer Jan Wibbens van Hét Vertrouwensbureau, www.hetvertrouwensbureau.nl, tel. (085) 105 50 55 en 06-53 69 71 50, e-mail: jan@hetvtb.nl of algemeen@hetvtb.nl. Er is ook een mogelijkheid om klachten over seksuele intimidatie, seksueel misbruik, ernstig psychisch of fysiek geweld centraal te melden. Hiervoor kunt u bellen met het meldpunt vertrouwensinspecteurs 0900 - 111 3 111 (lokaal tarief).

7.5 Leerlingenstatuut

Terra vo kent een leerlingenstatuut waarin de rechten en verplichtingen van onze leerlingen zijn vastgelegd. Het gaat daarbij om zaken als recht op medezeggenschap, toetsing en beoordeling, straffen en beroepsrecht.
Portal/Regelingen

7.6 Pestprotocol

Terra heeft een pestprotocol. In het pestprotocol staan richtlijnen hoe er wordt omgegaan met pestgedrag en hoe pesten voorkomen kan worden.
Portal/Regelingen

7.7 Protocol computergebruik/ gebruik mobiele telefoons

Het gebruik van computers en het internet dient zich te beperken tot onderwijsdoeleinden. Het is van belang leerlingen er op te wijzen dat gebruikersnaam en wachtwoord persoonsgebonden zijn en dat zij zelf verantwoordelijk zijn voor correct computergebruik. Bij beschadiging van pc's, laptops of iPads worden de kosten voor reparatie of vervanging in rekening gebracht bij de leerling en/of ouders of verzorgers. Elk gebruik van mobiele telefoons en opnameapparatuur voor beeld of geluid (bellen, raadplegen van info, het maken van foto's, filmpjes, geluidsopnamen, etc.) tijdens lessen is niet toegestaan, zonder nadrukkelijke toestemming.

Daarnaast mogen in en om het schoolgebouw geen foto's, filmpjes of geluidsopnamen worden gemaakt. Daaruit volgt vanzelfsprekend dat het verspreiden van dergelijke, beelden/of geluidsopnamen dus ook niet is toegestaan, tenzij hiervoor toestemming is gegeven door een personeelslid of een lid van de

schoolleiding. Toestemming kan worden verleend aan leerlingen in die gevallen waarin het maken van opnamen een onderwijskundig doel heeft.

Portal/Regelingen

7.8 Protocol medijnverstrekking en medisch handelen

Terra vo heeft een protocol medijnverstrekking en medisch handelen.

Portal/Regelingen

7.9 Camera toezicht schoolgebouw

De volgende vestigingen maken gebruiken van cameratoezicht schoolgebouw:

Assen, Eelde, Meppel, Oldekerk, Winsum (Hamrik), Wolvega.

Portal/Regelingen

7.10 Schoolregels

In een ruimte waar veel leerlingen bij elkaar zijn, kunnen we er niet aan ontkomen om een aantal regels vast te stellen. We houden de regels zo eenvoudig en overzichtelijk mogelijk, zodat iedereen er gemakkelijk mee kan omgaan en er geen verwarring hoeft te zijn over wat nu wel en niet is toegestaan. De meeste regels zijn zo gewoon dat het eigenlijk overbodig is ze hier nog eens op te schrijven. Toch hebben we deze regels, zeg maar afspraken, op een rij gezet. De regels zijn per vestiging te downloaden van de portal.

Portal/Regelingen

8. Vestigingsinformatie

Terra Assen

Vmbo-groen en het Groene Lyceum

Vredeveldseweg 55, Assen

Postbus 333 9400 AH Assen

Tel. (0592) 31 22 98

E-mail: assen@voterra.nl

Portal: portal.terra.nl

Afdelingsdirectie: Harry Hidskes, Bert Bos, Hanneke Benda en Kees Izelaar

Vertrouwenspersonen: kunt u vinden op de portal bij 'Wie doet wat'

Onderwijs op Terra Assen

Leerlingen op Terra Assen kunnen kiezen uit vmbo-groen en het Groene Lyceum. Binnen het vmbo-groen kan gekozen worden uit de Basisberoepsgerichte leerweg, Kaderberoepsgerichte leerweg en Gemengde leerweg (met diploma TL). Daarnaast behoort LWOO ook tot de mogelijkheden. Leerlingen die kiezen voor hGL volgen de eerste vier jaar op Terra Assen vo, daarna stromen ze door naar een mbo vestiging van Terra die de bovenbouw hGL aanbiedt.

Eerstejaars leerlingen hebben les in het Juniorhuis, dat zich naast het hoofdgebouw bevindt. Zo is de overstap van de basisschool naar de middelbare school gefaseerd.

Schoolresultaten

In onderstaande tabel wordt weergegeven hoeveel leerlingen geslaagd, gezakt of vertrokken zijn. Deze gegevens hebben betrekking op het schooljaar 2018-2019.

EXAMEN	DEELNEMERS	GESLAAGD	TERUG GETROKKEN	AFGEWEZEN	GESLAAGD* %
BL	67	65	4	2	97,01%
GL	77	71	-	6	92,21%
hGL	18	18	-	-	100%
KL	75	69	2	6	92%
LWT	5	5	-	-	100%

* Slagingspercentages zijn berekend op resultaten Geslaagd en Afgewezen.
Dus Gespreid Examen en Teruggetrokken zijn niet van invloed op de percentages.

Doorstroom

In schooljaar 2018-2019 zijn de geslaagde leerlingen uitgestroomd naar opleidingen binnen de volgende sectoren:

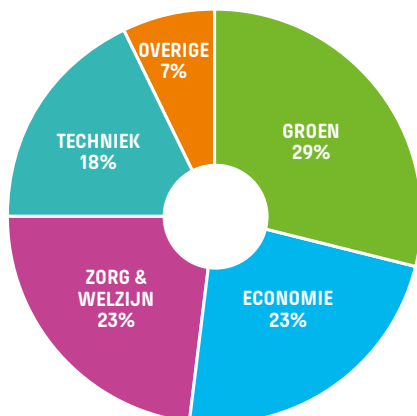

Terra Eelde

Vmbo-groen en het Groene Lyceum

Burg. J.G. Legroweg 29 Eelde

9761 TA Eelde

Tel. (050) 309 16 25

E-mail: eelde@voterra.nl

Portal: portal.terra.nl

Afdelingsdirectie: Jannie Goense a.i.

Interne vertrouwenspersonen: Ineke Siebelt en Arjan Oosting

Onderwijs op Terra Eelde

Leerlingen op Terra Eelde kunnen kiezen uit vmbo-groen en het Groene Lyceum. Binnen het vmbo-groen kan gekozen worden uit de Basisberoepsgerichte leerweg, Kaderberoepsgerichte leerweg en Gemengde leerweg (met diploma TL). Daarnaast behoort LWOO ook tot de mogelijkheden. Leerlingen die kiezen voor hGL volgen de eerste vier jaar op Terra Eelde, daarna stromen ze door naar een mbo vestiging van Terra die de bovenbouw hGL aanbiedt.

Terra Eelde is een mooie, ruime en moderne school met een gedreven docententeam. Leerlingen krijgen volop de mogelijkheid om hun talenten te ontwikkelen.

Terra Eelde is in het bezit van het Vignet Gezonde School met het themacertificaat Voeding en is hiermee een Gezonde School. Dit certificaat hebben we o.a. gekregen voor ons gezondere aanbod en de presentatie van het assortiment in de schoolkantine (wraps/gezonde broodjes/waterpunt/automaten ingericht volgens de norm van het voedingscentrum. De verkoop van vette snacks zijn bij ons echt uitzonderlijk! We stimuleren gezonde keuzes door gezonde producten goedkoper aan te bieden dan ongezonde(re). Voor vragen of hulp rondom voedingsgewoonten en gewicht kunt u terecht bij onze leerkracht Désirée Buitenkamp (d.buitenkamp@terra.nl).

Schoolresultaten

In onderstaande tabel wordt weergegeven hoeveel leerlingen geslaagd, gezakt of vertrokken zijn. Deze gegevens hebben betrekking op het schooljaar 2018-2019.

EXAMEN	DEELNEMERS	GESLAAGD	GESPREID	AFGEWEZEN	GESLAAGD* %
BL	40	40	-	-	100%
GL	42	40	-	2	95%
hGL	22	22	-	-	100%
KL	44	44	1	-	100%
LWT	1	1	-	-	100%

* Slagingspercentages zijn berekend op resultaten Geslaagd en Afgewezen.
Dus Gespreid Examen en Teruggetrokken zijn niet van invloed op de percentages.

Doorstroom

In schooljaar 2018-2019 zijn 149 leerlingen uitgestroomd naar opleidingen binnen de volgende sectoren:

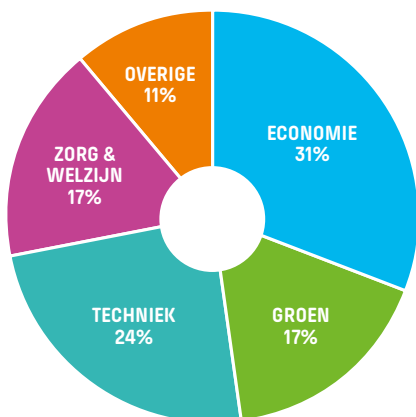

Terra Emmen

Vmbo-groen en het Groene Lyceum

Noordbargerstraat 75 (tijdelijke locatie)

7812 AA Emmen

Tel. (0591) 61 73 44

E-mail: emmen@voterra.nl

Portal: portal.terra.nl

Afdelingsdirectie: Henk Reuvers, Karin Verweij, Sandra van der Meulen

Interne vertrouwenspersonen: Egbert Schipper, Froukje Schiphof

Onderwijs op Terra Emmen

Leerlingen op Terra Emmen kunnen kiezen uit vmbo-groen en het Groene Lyceum. Binnen het vmbo-groen kan gekozen worden uit de Basisberoepsgerichte leerweg, Kaderberoepsgerichte leerweg en Gemengde leerweg (met diploma TL). Leerlingen die kiezen voor hGL volgen de eerste vier jaar op Terra Emmen, daarna stromen ze door naar een mbo vestiging van Terra die de bovenbouw hGL aanbiedt.

Terra Emmen vo bevindt zich in schooljaar 2019-2020 op een tijdelijke locatie aan de Noordbargerstraat. In schooljaar 2020-2021 opent de nieuwe school Terra Emmen vo en mbo aan de Huizingbrinksweg 9; de plek waar oorspronkelijk de vo vestiging zich bevond.

Schoolresultaten

In onderstaande tabel wordt weergegeven hoeveel leerlingen geslaagd, gezakt of vertrokken zijn. Deze gegevens hebben betrekking op het schooljaar 2018-2019.

EXAMEN	DEEL-NEMERS	GESLAAGD	TERUG-GETROKKEN	AFGE-WEZEN	GESPREID	GESLAAGD* %
BL	37	36	-	1	-	97,3%
GL	41	37	-	4	1	90,24%
hGL	22	22	-	-	-	100%
KL	50	50	1	-	-	100%
LWT	5	5	-	-	-	100%

* Slagingspercentages zijn berekend op resultaten Geslaagd en Afgewezen.
Dus Gespreid Examen en Teruggetrokken zijn niet van invloed op de percentages.

Doorstroom

In schooljaar 2018-2019 zijn 135 leerlingen uitgestroomd naar opleidingen binnen de volgende sectoren:

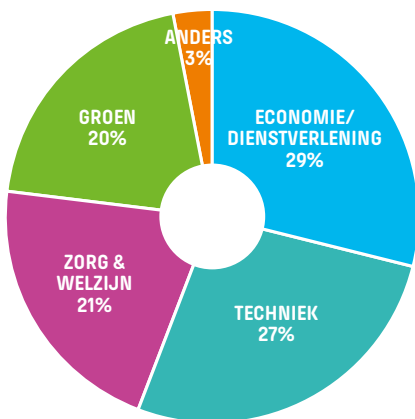

Van de 22 leerlingen uit klas 4 A (HGL) gaan er 17 door met de HGL opleiding aan ons MBO en 5 leerlingen gaan naar een ander ROC.

Terra Meppel

Vmbo-groen en het Groene Lyceum

Werkhorst 58

7944 AV Meppel

Tel. (0522) 25 33 64

E-mail: meppel@voterra.nl

Portal: portal.terra.nl

Afdelingsdirectie: Bonny van der Veen, Taco van Leeuwen, Martin Tempelman

Interne vertrouwenspersonen: Sjonnie Vrieze en Lida den Hartog

Onderwijs op Terra Meppel

Terra Meppel is een christelijke school. Leerlingen op Terra Meppel kunnen kiezen uit vmbo-groen en het Groene Lyceum. Binnen het vmbo-groen kan gekozen worden uit de Basisberoepsgerichte leerweg, Kaderberoepsgerichte leerweg en Gemengde leerweg (met diploma TL). Leerlingen die kiezen voor hGL volgen de eerste vier jaar op Terra Meppel vo, daarna stromen ze door naar een mbo vestiging van Terra Meppel die de bovenbouw hGL aanbiedt.

Onderbouw leerlingen hebben les op het Junior College, dat zich naast het hoofdgebouw bevindt. Zo is de overstap van de basisschool naar de middelbare school minder groot. De bovenbouw van Terra Meppel is op een andere locatie aan de Werkhorst (Groene Land gebouw)

Schoolresultaten

In onderstaande tabel wordt weergegeven hoeveel leerlingen geslaagd, gezakt of vertrokken zijn. Deze gegevens hebben betrekking op het schooljaar 2018-2019.

EXAMEN	DEELNEMERS	GESLAAGD	TERUG GETROKKEN	AFGEWEZEN	GESLAAGD* %
BL	30	30	2	-	100%
GL	45	37	-	8	82,22%
hGL	14	12	-	2	85,71%
KL	45	45	1	-	100%
LWT	6	6	-	-	100%

* Slagingspercentages zijn berekend op resultaten Geslaagd en Afgewezen.
Dus Gespreid Examen en Teruggetrokken zijn niet van invloed op de percentages.

Doorstroom

In schooljaar 2018-2019 zijn de geslaagde leerlingen uitgestroomd naar opleidingen binnen de volgende sectoren:

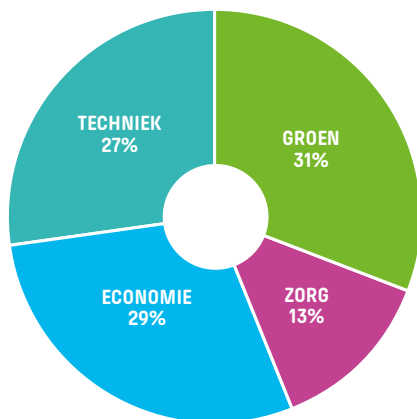

Terra Oldekerk

Vmbo-groen

Molenstraat 12

9821 PG Oldekerk

Tel. (0594) 50 58 00

E-mail: oldekerk@voterra.nl

Portal: portal.terra.nl

Afdelingsdirectie: Els de Ruijter, Bert Jan Groenewolt

Interne vertrouwenspersonen: David van der Kam en Gera Meijer

Onderwijs op Terra Oldekerk

Terra Oldekerk is een christelijke school. Leerlingen op Terra Oldekerk volgen het vmbo-groen. Binnen het vmbo-groen kan gekozen worden uit de Basisberoepsgerichte leerweg, Kaderberoepsgerichte leerweg en Gemengde leerweg (met diploma TL). Daarnaast behoort LWOO ook tot de mogelijkheden. Terra Oldekerk is een mooie, ruime school. Leerlingen krijgen volop de mogelijkheid om hun talenten te ontwikkelen.

Schoolresultaten

In onderstaande tabel wordt weergegeven hoeveel leerlingen geslaagd, gezakt of vertrokken zijn. Deze gegevens hebben betrekking op het schooljaar 2018-2019.

EXAMEN	DEELNEMERS	GESLAAGD	TERUG GETROKKEN	AFGEWEZEN	GESLAAGD* %
BL	32	32	-	-	100%
GL	19	17	-	2	89,47%
KL	20	19	1	1	95%
LWT	6	6	-	-	100%

* Slagingspercentages zijn berekend op resultaten Geslaagd en Afgewezen.

Dus Gespreid Examen en Teruggetrokken zijn niet van invloed op de percentages.

Doorstroom

In schooljaar 2018-2019 zijn 75 leerlingen uitgestroomd naar opleidingen binnen de volgende sectoren:

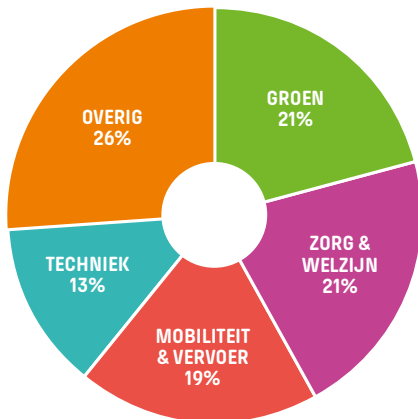

Terra Winsum

Vmbo-groen, het Groene Lyceum en Praktijkonderwijs

Hamrik 4A (vmbo-groen en hGL)

9951 JH Winsum

Tel. (0595) 44 70 70

E-mail: winsum@voterra.nl

Portal: portal.terra.nl

Afdelingsdirectie: Marieke Blaak, Karin Harmelink

Interne vertrouwenspersonen: Ben Breukelman en leuwkje Poutsma

Onderdendamsterweg 43A (*Praktijkonderwijs*)

9951 TD Winsum

Tel. (0595) 44 70 80

E-mail: winsum@pro.terra.nl

Portal: portal.terra.nl

Afdelingsdirectie: Jan Chris de Wilde

Interne vertrouwenspersonen: Pieter Kaidel en Annemiek Blaauw-Ellens

Onderwijs op Terra Winsum

Terra Winsum is een christelijke school. Leerlingen op Terra Winsum kunnen kiezen uit vmbo-groen, het Groene Lyceum en Praktijkonderwijs. Binnen het vmbo-groen kan gekozen worden uit de Basisberoepsgerichte leerweg, Kaderberoepsgerichte leerweg en Gemengde leerweg (met diploma TL). Leerlingen die kiezen voor hGL volgen de eerste vier jaar op Terra Winsum, daarna stromen ze door naar Terra MBO Groningen die de bovenbouw hGL aanbiedt.

Voorwaarden toelating Praktijkonderwijs

In het advies van de (speciale) basisschool of de school voor speciaal onderwijs wordt aangegeven of een leerling in het voortgezet onderwijs extra ondersteuning nodig heeft. Dit staat in een onderwijskundig rapport dat de school van verwijzing heeft gemaakt. In dat rapport staan allerlei gegevens over de schoolloopbaan en de mogelijkheden van de leerling en wordt een advies gegeven. Eventueel wordt door ons aanvullend onderzoek gedaan. De leerlingen binnen het praktijkonderwijs zijn in het bezit van een toelaatbaarheidsverklaring (TLV) Pro. In de schakelklas zijn ze in het bezit van een TLV Pro of krijgen de leerlingen extra ondersteuning door middel van een arrangement op leerrendement.

Schoolresultaten

In onderstaande tabel wordt weergegeven hoeveel leerlingen geslaagd, gezakt of vertrokken zijn. Deze gegevens hebben betrekking op het schooljaar 2018-2019.

EXAMEN	DEELNEMERS	GESLAAGD	TERUG GETROKKEN	AFGEWEZEN	GESLAAGD* %
BL	35	35	1	-	100%
GL	47	45	1	2	95,74%
hGL	24	24	-	-	100%
KL	43	41	-	2	95,35%
LWT	4	3	-	1	75%

* Slagingspercentages zijn berekend op resultaten Geslaagd en Afgewezen.
Dus Gespreid Examen en Teruggetrokken zijn niet van invloed op de percentages.

Doorstroom

In schooljaar 2018-2019 zijn 148 leerlingen uitgestroomd naar opleidingen binnen de volgende sectoren:

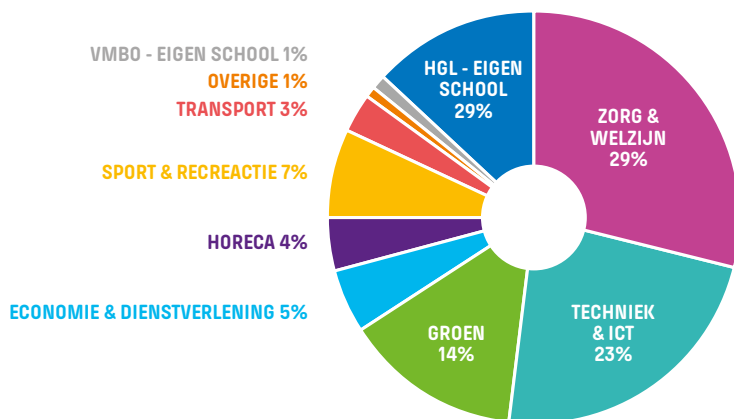

Terra Wolvega

Vmbo-groen en het Groene Lyceum

Paulus Potterstraat 55

Postbus 147 8470 AC Wolvega

Tel. (0561) 61 88 18

E-mail: wolvega@voterra.nl

Afdelingsdirectie: Dennis Wanders

Interne vertrouwenspersonen: Frits Spanhaak en Wilma van Eenige- van den Bosch

Onderwijs op Terra Wolvega

Leerlingen op Terra Wolvega kunnen kiezen uit vmbo-groen en het Groene Lyceum. Binnen het vmbo-groen kan gekozen worden uit de Basisberoepsgerichte leerweg, Kaderberoepsgerichte leerweg en Gemengde leerweg (met diploma TL). Leerlingen die kiezen voor hGL volgen de eerste vier jaar op Terra Wolvega, daarna stromen ze door naar Terra MBO Meppel waar de bovenbouw van hGL aangeboden wordt. Terra Wolvega is een kleinschalige school met een gedreven docententeam. Leerlingen krijgen volop de mogelijkheid om hun talenten te ontwikkelen.

Schoolresultaten

In onderstaande tabel wordt weergegeven hoeveel leerlingen geslaagd, gezakt of vertrokken zijn. Deze gegevens hebben betrekking op het schooljaar 2018-2019.

EXAMEN	DEEL-NEMERS	GESLAAGD	TERUG GETROKKEN	AFGE-WEZEN	GESPREID	GESLAAGD* %
BL	11	10	1	-	-	100%
GL	17	11	-	5	1	68,75%
hGL	7	6	1	-	-	100%
KL	13	11	-	2	-	84,62%
LWT	1	1	-	-	-	100%

* Slagingspercentages zijn berekend op resultaten Geslaagd en Afgewezen.

Dus Gespreid Examen en Teruggetrokken zijn niet van invloed op de percentages.

Doorstroom

In schooljaar 2018-2019 zijn 49 leerlingen uitgestroomd naar opleidingen binnen de volgende sectoren:

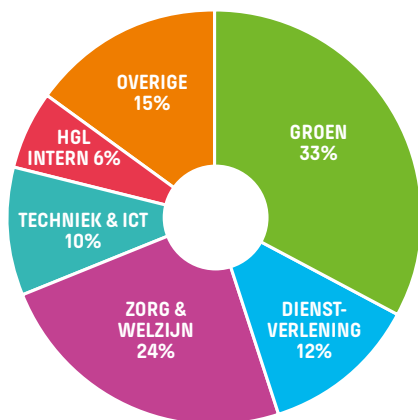

TERRA

VMBO GROEN

HET GROENE LYCEUM

PRAKTIJKONDERWIJS

Terra Assen

Bezoekadres:

Vredelveldseweg 55, Assen

Postadres:

Postbus 333, 9400 AH Assen

T (0592) 31 22 98

E assen@voterra.nl

Terra Eelde

Burg. J.G. Legroweg 29

9761 TA Eelde

T (050) 309 16 25

E eelde@voterra.nl

Terra Emmen

Noordbargerstraat 75

(tijdelijke locatie)

7812 AA Emmen

T (0591) 61 73 44

E emmen@voterra.nl

Terra Meppel

Werkhorst 58

7944 AV Meppel

T (0522) 25 33 64

E meppel@voterra.nl

Terra Oldekerk

Molenstraat 12

9821 PG Oldekerk

T (0594) 50 58 00

E oldekerk@voterra.nl

Terra Winsum

Hamrik 4A (vmbo-groen en hGL)

9951 JH Winsum

T (0595) 44 70 70

E winsum@voterra.nl

Terra Winsum

Onderdendamsterweg 43A

(Praktijkonderwijs)

9951 TD Winsum

T (0595) 44 70 80

E winsum@pro.terra.nl

Terra Wolvega

Bezoekadres:

Paulus Potterstraat 55

Postadres:

Postbus 147, 8470 AC Wolvega

T (0561) 61 88 18

E wolvega@voterra.nl

P portal.terra.nl

**DE WERELD
AAN JE VOETEN**